



MINISTERUL EDUCAȚIEI  
ȘI CERCETĂRII AL  
REPUBLICII MOLDOVA



INSTUTUȚIA PUBLICĂ  
COLEGIUL DE ECOLOGIE  
DIN CHIȘINĂU



CATEDRA  
SILVICULTURĂ ȘI  
GRĂDINI PUBLICE



**Raport de Activitate al  
Catedrei  
„Silvicultură și grădini publice”  
2022-2023**





MINISTERUL EDUCAȚIEI  
ȘI CERCETĂRII AL  
REPUBLICII MOLDOVA



INSTUTUȚIA PUBLICĂ  
COLEGIUL DE ECOLOGIE  
DIN CHIȘINĂU



CATEDRA  
SILVICULTURĂ ȘI  
GRĂDINI PUBLICE

ACTIVITĂȚI  
PLANIFICATE:

1

✓ DATE GENERALE DESPRE CATEDRĂ

2

✓ ACTIVITATEA CATEDREI a.s. 2022-2023

3

✓ ACTIVITATEA EXTRACURRICULARĂ

4

✓ ACTIVITĂȚI DE PARTENERIAT ȘI  
PROMOVAREA IMAGINII INSTITUȚIEI

5

✓ PUBLICAȚII

6

✓ PARTICIPAREA CADRELOR DIDACTICE LA SEMINARE,  
ATELIERE, CONFERINȚE INTERNAȚIONALE, NAȚIONALE

7

✓ MOBILITATEA ACADEM

8

✓ ANALIZA SWOT





MINISTERUL EDUCAȚIEI  
ȘI CERCETĂRII AL  
REPUBLICII MOLDOVA



INSTUTUȚIA PUBLICĂ  
COLEGIUL DE ECOLOGIE  
DIN CHIȘINĂU



CATEDRA  
SILVICULTURĂ ȘI  
GRĂDINI PUBLICE

1

✓ DATE GENERALE DESPRE CATEDRĂ

Instituția de învățământ	Nr. total de cadre didactice	Inclusiv					Studii		Vechimea în muncă				Nr. de cadre didactice care au obținut grad didactic în anul 2023
		Bărbați	Femei	Angajați de bază	Angajați prin cumul	Pensionari	Superioare	Medii	3-8 ani	8-13	13-18	Peste 18	
Catedra													
Colegiul de Ecologie. Silvicultură și grădini publice	10	4	6	8	2	2	10	-	1	2	2	5	2

Numărul de cadre didactice cu norma deplină							Nr. de cadre prin cumul					Formarea continuă		
Total: Numărul de cadre didactice cu norma deplină	Cu gradul managerial	Cu grad didactic superior	Grad didactic I	Grad didactic II	Cu grade științifice	Fără grade	Cu gradul I	Cu grad didactic superior	Cu gradul II	Cu grade științifice	Fără grade	Stagii de formare continuă de la 10 credite	Module tematice de formare profesională continuă	Studii de recalificare profesională
4	1	2	5	1	2	1	0	1	1	1	0	1	10	0



MINISTERUL EDUCAȚIEI  
ȘI CERCETĂRII AL  
REPUBLICII MOLDOVA



INSTUTUȚIA PUBLICĂ  
COLEGIUL DE ECOLOGIE  
DIN CHIȘINĂU



CATEDRA  
SILVICULTURĂ ȘI  
GRĂDINI PUBLICE

1

✓ DATE GENERALE DESPRE CATEDRĂ

## 1. Planul de formare profesională continuă, atestare

Nr. d/o	Numele, prenumele profesorului	Tipul formării continue	Locul formării continue	Indicatori de realizare	Atestare	
					Conferire	Confirmare
1.	Coica Vitalie	Cursuri de perfecționare continuă la disciplini ecologice	USM	Certificat 20 credite	-	gr. did. superior
2.	Bondari Lidia	-	-	Certificat 20 credite	-	gr. did. unu



MINISTERUL EDUCAȚIEI  
ȘI CERCETĂRII AL  
REPUBLICII MOLDOVA



INSTUTUȚIA PUBLICĂ  
COLEGIUL DE ECOLOGIE  
DIN CHIȘINĂU



CATEDRA  
SILVICULTURĂ ȘI  
GRĂDINI PUBLICE

1

✓ DATE GENERALE DESPRE CATEDRĂ

1.Indicator de calitate, a.s. 2022-2023

Nr. d/o	Profesor	Disciplina	Ore		Elevi pe listă	Din ei, pe note de:						Corigenți	Media
			proiectate	realizate		10	9	8	7	6	5		
1.	10 cadre didactice	86 discipline școlare	5580	5580	1996	63	288	428	379	327	345	19	7,35



MINISTERUL EDUCAȚIEI  
ȘI CERCETĂRII AL  
REPUBLICII MOLDOVA



INSTUTUȚIA PUBLICĂ  
COLEGIUL DE ECOLOGIE  
DIN CHIȘINĂU



CATEDRA  
SILVICULTURĂ ȘI  
GRĂDINI PUBLICE

1

✓ DATE GENERALE DESPRE CATEDRĂ

Indicator de calitate privind rezultatele examenelor, sem. I, anul de studii 2022 - 2023

Nr. d/o	Profesor/ Numele și prenumele	Disciplina	Nr. de elevi admiși	Nr. de elevi ce au susținut	Din ei, pe note de:						Corigenți (nr. de elevi)	Elevii exmatriculați, cauza/nr.ord	Media generală	% reușitei
					10	9	8	7	6	5				
1.	6 cadre didactice	20 discipline școlare	470	469	23	69	99	107	105	66	1	1	7,12	99,78

Indicator de calitate privind rezultatele examenelor, sem. II, anul de studii 2022 - 2023

Nr. d/o	Profesor/ Numele și prenumele	Disciplina	Nr. de elevi admiși	Nr. de elevi ce au susținut	Din ei, pe note de:						Corigenți (nr. de elevi)	Elevii exmatriculați, cauza/nr.ord	Media generală	% reușitei
					10	9	8	7	6	5				
1.	7 cadre didactice	25 discipline școlare	585	582	54	98	143	127	83	76	3	0	7,41	99,48





Activitatea didactico - metodică

2

✓ ACTIVITATEA CATEDREI a.s. 2022-2023



Nr. d/o	Obiective specifice	Activități	Responsabil	Perioada
•	Asigurarea calității managementului catedrei prin elaborarea, implementarea documentelor corespunzătoare cadrului conceptual normativ actual.	<ul style="list-style-type: none"> <li>Elaborarea planurilor calendaristice</li> <li>Orarul studiului individual ghidat</li> <li>Elaborarea pachetului educațional pentru programul de formare profesională Silvicultură și pentru noul program de formare profesională Desing de landșaft</li> </ul>	Membrii catedrei	Pe parcursul anului 2022-2023
•	Elaborarea de curriculumuri pentru programul de formare profesională 82110 Silvicultură,	<ul style="list-style-type: none"> <li>Stabilirea modalităților de implementare a curriculumului, adecvate specificului programului de formare profesională și nevoilor educaționale ale elevilor, în vederea formării competențelor profesionale</li> </ul>	Cadre didactice	I sem, 2022-2023
•	Asigurarea calității procesului de formare a competențelor profesionale prin instruirea practică în contextul noilor tendințe	<ul style="list-style-type: none"> <li>Dezvoltarea infrastructurii didactice pentru instruirea practică 82110 Silvicultură</li> </ul>	Șeful catedrei, Șeful de cabinet,	I sem, 2022-2023
•	Realizarea procesului de formare profesională prin asigurarea mediului de învățare centrat pe elev	<ul style="list-style-type: none"> <li>Examinarea materialelor pentru teze, examene.</li> <li>Analiza reușitei elevilor</li> <li>Analiza frecvenței elevilor</li> </ul>	Șeful catedrei	Decembrie 2022
•	Organizarea activităților extracurriculare în scopul stabilirii unei relații eficiente cu elevii	<ul style="list-style-type: none"> <li>Mese rotunde</li> <li>Traininguri</li> <li>Voluntariat</li> <li>Seminare metodico-științifice</li> <li>Excursii</li> </ul>	Membrii catedrei,	Pe tot parcursul anului





MINISTERUL EDUCAȚIEI  
ȘI CERCETĂRII AL  
REPUBLICII MOLDOVA



INSTITUȚIA PUBLICĂ  
COLEGIUL DE ECOLOGIE  
DIN CHIȘINĂU



CATEDRA  
SILVICULTURĂ ȘI  
GRĂDINI PUBLICE

3

✓ ACTIVITATEA EXTRACURRICULARĂ

### Obiective specifice:

- ✓ Proiectarea activităților metodice și extracurriculare în contextul integrării tehnologiilor informaționale și comunicaționale;
- ✓ Promovarea activităților privind creșterea suprafețelor împădurite prin informarea și implicarea activă a comunității;
- ✓ Formarea unei culturi eco-forestiere și a comportamentului responsabil față de mediu.
- ✓ Dezvoltarea competențelor de cercetare și comunicare științifică a informației, aplicând tehnologiile informaționale.
- ✓ Motivarea elevilor în vederea implicării active în activități extracurriculare atât la nivel de instituție, cât și la nivel național și internațional.
- ✓ Promovarea parteneriatelor la nivel de catedră



MINISTERUL EDUCAȚIEI  
ȘI CERCETĂRII AL  
REPUBLICII MOLDOVA



INSTUTUȚIA PUBLICĂ  
COLEGIUL DE ECOLOGIE  
DIN CHIȘINĂU



CATEDRA  
SILVICULTURĂ ȘI  
GRĂDINI PUBLICE

3

✓ ACTIVITATEA EXTRACURRICULARĂ

Organizarea activității extracurriculare în calitate de cadru didactic: concursuri școlare, master-class, activități cultural-artistice, concursuri sportive, etc

Nr. d/o	Data	Denumirea/Tipul activității	Responsabil	Locul desfășurării	Participanții (nr. grupelor/ cadrele didactice)	Concluzii/ dovezi
1.	Anul de studii 2022-2023	<ul style="list-style-type: none"> <li>Olimpiada locală la disciplina Biologie</li> <li>Olimpiada locală la specialitatea SILVICULTURĂ</li> <li>Concurs: Starturi vesele &amp; Bio – chimie – cel mai isteș, iute și ingenios</li> <li>Licitație caritabilă „și Mie Îmi Pasă”</li> <li>Târg de caritate „Pădurea – o șansă pentru viitor”</li> <li>Activitate de ghidare în carieră „Absolventul angajat”</li> <li>Conferință silvică interinstituțională „Rolul pădurilor în asigurarea producției și consumului durabil”</li> <li>Concurs național desen, foto, video „Învață să iubești pădurea”</li> <li>Expoziții tematice cu ocazia diverselor activități organizate în cadrul IPCEC</li> </ul>	Membrii catedrei	IP CEC	Elevii programului de formare profesională 82110 Silvicultură	Diplome, mențiuni, premii, trofee



MINISTERUL EDUCAȚIEI  
ȘI CERCETĂRII AL  
REPUBLICII MOLDOVA



INSTUȚIA PUBLICĂ  
COLEGIUL DE ECOLOGIE  
DIN CHIȘINĂU



CATEDRA  
SILVICULTURĂ ȘI  
GRĂDINI PUBLICE

3

✓ ACTIVITATEA EXTRACURRICULARĂ

**Participări cu elevii la activități extracurriculare:** *concursuri școlare, master-class, activități cultural-artistice, concursuri sportive, etc*

Nr. d/o	Data	Denumirea activității	Responsabil	Nr. participanți	Locul desfășurării	Concluzii / dovezi (locul obținut, diplome, premii, în cazul participării împreună cu elevii de nominalizat elevii și locul obținut)
1.	Anul de studii 2022-2023	<p>Olimpiada locală la specialitatea Ecologia și protecția mediului</p> <p>Concurs ecologic „Măsuri de protecție a naturii în contextul dezvoltării ecoturismului”</p> <p>Simpozionul județean pentru elevi <i>Stagiul de practică - un pas important pentru piața națională și europeană</i> organizat de Inspectoratul școlar județean Vrancea, Colegiul Tehnic Gh.Balș, Adjud, România</p> <p>Proiect Educațional Internațional Transdisciplinar „Călătorii...cu gust”</p> <p>Proiect Educațional „Protejarea ariilor patrimoniului natural al Moldovei”, implementat cu suportul US Service Forest</p> <p><i>30 de ani de prietenie între Germania și Moldova</i></p> <p>Conferința interinstituțional „Rolul pădurilor în asigurarea producției și consumului durabil”</p>	Membrii catedrei	82	IPCEC	<p>Macnovit Marionela– diploma, premiul I</p> <p>Covali Alexei – diploma, premiul locul II</p> <p>Fetcu Valerii – diploma, premiul locul II</p> <p>Covali Alexei – diploma, premiul locu I</p> <p>Fetcu Valerii – diploma, premiul locul I</p> <p>Diplome elevilor participanți</p> <p>Jalbă Mihaela, certificat de participare</p>



MINISTERUL EDUCAȚIEI  
ȘI CERCETĂRII AL  
REPUBLICII MOLDOVA



INSTITUȚIA PUBLICĂ  
COLEGIUL DE ECOLOGIE  
DIN CHIȘINĂU



CATEDRA  
SILVICULTURĂ ȘI  
GRĂDINI PUBLICE

3

✓ ACTIVITĂȚI DE PARTENERIAT ȘI PROMOVAREA IMAGINII INSTITUȚIEI

### Obiective specifice:

1. Colaborarea cu agenții economici de profil în vederea aprobării curriculelor ale disciplinele de specialitate la programul de formare profesională 82110 Silvicultură.
2. Realizarea stagiilor de practică în colaborare cu agenții economici.
3. Implicarea cadrelor didactice și elevilor în proiecte educaționale.
4. Promovarea specialităților Colegiului de Ecologie prin organizarea activităților extracurriculare, întâlnirilor cu specialiștii din domeniu, conferințe științifice, training-uri, ateliere de lucru, etc.



4

✓ ACTIVITĂȚI DE PARTENERIAT ȘI PROMOVAREA IMAGINII INSTITUȚIEI

Denumirea activității	Organizatori	Locul desfășurării	Termen de realizare	Participanți	Parteneri	Rezultate obținute
<ol style="list-style-type: none"> <li>Deschiderea oficială a paginii Catedrei pe site-ul Facebook</li> <li>Semnarea a 2 Contracte de colabarare cu gimnazii</li> <li>Ziua Ușilor deschise, specialitatea Silvicultură CEC</li> <li>Emisiunea "Meseriașii"</li> <li>Proiectul „Permacultura – Viitorul Pământului”</li> <li>Proiect "Educarea eco-forestieră și creșterea sustenabilității forestiere"</li> <li>Proiect transnațional „Protejarea ariilor naturale valoroase din Moldova”</li> <li>Proiect „Protejarea patrimoniului natural al Moldovei”</li> <li>Conferință „Activism de mediu pentru tinerii din Republica Moldova”</li> <li>Prestarea serviciilor educaționale de elaborare a pachetului educațional pentru 2 programe de formare profesională</li> </ol>	Membrii catedrei	IP CEC	Anul de studii 2022-2023	200 elevi și cadre didactice	<ol style="list-style-type: none"> <li>Gimaziul Vărăncău Soroca</li> <li>Gimnaziul Ion Creangă Soroca</li> <li>Liceul Economic „A.I. Cuza” Piatra Neamț, jud. Neamț, Colegiul Tehnic Forestier, Piatra Neamț, jud. Neamț,</li> <li>Centrul Republican „Gutta-Club” și Asociația Fermierilor din stânga Nistrului „Podul Alb” cu sprijinul financiar al Uniunii Europene, prin Programul UE „Măsuri de Promovare a Încrederii” implementat de PNUD Moldova.</li> <li>Institutul de Zoologie din cadrul Academiei de Științe RM</li> <li>SlovakAid</li> <li>Ambasada Slovaciei la Chișinău</li> <li>US Service Forest</li> <li>Ministerul Mediului</li> <li>Mișcarea ecologistă din Moldova</li> </ol>	<ol style="list-style-type: none"> <li>Încheierea a 2 contracte de colaborare</li> <li>Obținerea finanțării pentru 3 proiecte educaționale</li> <li>Diplome de participare</li> <li>Trofee de participare</li> <li>Extinderea numărului de utilizatori unici a informației destre specialitate și instituție</li> <li>Publicarea în monitorul oficial a SO pentrumeseriile Tehnician/tehniciană în silvicultură și Tehnician amenajist/tehniciană amenajistă</li> </ol>



MINISTERUL EDUCAȚIEI  
ȘI CERCETĂRII AL  
REPUBLICII MOLDOVA



INSTUTUȚIA PUBLICĂ  
COLEGIUL DE ECOLOGIE  
DIN CHIȘINĂU



CATEDRA  
SILVICULTURĂ ȘI  
GRĂDINI PUBLICE

5

✓ PUBLICAȚII

Data/ perioada	Profesor (autori)	Tema publicației/proiectului didactic, denumirea articolului/linkul, etc.	Denumirea revistei/platformei
Anul de studii 2022-2023	A. Goncarencu Zubco Efim Coica Vitalii	<ol style="list-style-type: none"> <li>1. Aspecte ale ecologizării învățământului profesional tehnic</li> <li>2. Beneficiile implementării Educației Ecologice în practica instituțiilor educaționale</li> <li>3. Formarea profesională prin prisma proiectelor</li> <li>4. După ore – la plantat copaci. Elevii unui liceu din Rîșcani au luat hârlețele și au ieșit la o acțiune ecologică</li> <li>5. BULETIN INFORMATIV.</li> <li>6. Valența proiectelor educaționale și a parteneriatelor în formarea competențelor profesionale ale elevilor din ÎPT</li> <li>7. A demarat Proiectul „Protejarea ariilor patrimoniului natural al Moldovei”, implementat de către Colegiul Ecologie cu suportul USForestService</li> <li>8. Întrevedere cu reprezentantul Centrului Tehnologic de Teledetecție - RESTEC, din Japonia</li> <li>9. Administrația IP CEC din Chisinau a avut vineri, 24 martie, o întrevedere cu reprezentanții Societății Forestiere Franceze</li> <li>10. Educarea Eco-Forestieră și creșterea sustenabilității serviciilor forestiere</li> <li>11. Cromatica IP Colegiului de Ecologie din Chișinău se diversifică</li> <li>12. Proiectarea carierei</li> <li>13. Theory and Practice of Agro-Industrial Complex and Rural Territories Development</li> </ol>	<p><a href="#"><u>Univers Pedagogic</u></a></p> <p><a href="#"><u>Făclia</u></a></p> <p><a href="#"><u>Moldova 1</u></a></p> <p><a href="#"><u>Cinema TV</u></a></p> <p><a href="#"><u>NordNews</u></a></p> <p><a href="http://www.youtube.com"><u>www.youtube.com</u></a></p> <p><a href="http://www.emaze.com"><u>www.emaze.com</u></a></p> <p><a href="https://www.facebook.com/"><u>https://www.facebook.com/</u></a></p> <p><a href="https://colecologie.md/?r"><u>https://colecologie.md/?r</u></a></p> <p><a href="#"><u>Теорія і практика розвитку агропромислового комплексу та сільських територій</u></a></p>



6

✓ PARTICIPAREA CADRELOR DIDACTICE LA SEMINARE, ATELIERE, CONFERINȚE  
INTERNAȚIONALE, NAȚIONALE

Data/perioada	Tipul instruirii (masă rotundă, seminar metodic, training, workshop, etc)	În calitate de (organizator, raportor, participant)	Nr. de credite/ore acordate	Locul desfășurării	Finanțare (instituțională/personală)
Anul de studii 2022-2023	<b><u>71 instruirii confirmate prin certificate de participare</u></b>	participant	2 ore 5 credite	IPCEC	<ol style="list-style-type: none"> <li>1. IPCEC, MEC, GIZ, US SERVICE FORES, Finanțare personală</li> <li>2. Universitatea Pedagogică de stat "Ion Creangă", A.O. Inovație în educație de performanță</li> <li>3. Centrului Național de Inovații Digitale în Educație "Clasa Viitorului"</li> <li>4. UST, Institutul de științe ale educației, Școala doctorală „Științe ale educației”</li> <li>5. Centrul Educațional PRO DIDACTICA, Colegiul Politehnic din Bălți</li> <li>6. Institutul Cercetare, Inovare și Transfer Tehnologic, Secția Cercetări și Inovații Pedagogice</li> <li>7. Academia „Educație fără frontiere”, CENTRUL DE FORMARE CONTINUĂ ȘI LEADERSHIP, USM</li> <li>8. Centrul de Informare și Documentare privind Drepturile Copilului (CIDDC)</li> <li>9. AO Proeuro-Cons cu suportul Proiectului Competitivitate și Reziliență Rurală în Moldova</li> <li>10. A.O. C.C. „E-CIRCULAR” și „A.O. Verde e Moldova</li> </ol>



8

## ANALIZA SWOT

### PUNCTE TARI:

- **Definitivarea Pachetului educațional la calificările Tehnician/tehniciană în silvicultură și Tehnician amenajist/tehniciană amenajistă;**
- Întocmirea planificărilor calendaristice anuale și semestriale realizate conform prevederilor *actelor normative în vigoare*;
- Varietatea de activități extrașcolare și extracurriculare organizate;
- Dorința elevilor de pregătire, în vederea obținerii calificărilor și competențelor;

### PUNCTE SLABE

- **Nerealizarea mobilității academice a elevilor și profesorilor la programul de formare profesională 82110 Silvicultură**
- Abandon școlar;
- Elevii slab pregătiți îngreunează procesul instructiv-educativ;
- Sălile de clasă unde se desfășoară cursurile teoretice necesită modernizări;

### OPORTU NITĂȚI:

- **Colaborarea cu alte colegii și centre de excelență în vederea realizării mobilității academice a elevilor și profesorilor la programul de formare profesională 82110 Silvicultură**
- Realizarea de parteneriate cu instituțiile locale;
- Organizarea unor activități extrașcolare care pot duce la realizarea unor legături interumane strânse.

### RISURI :

- Curriculum/program supraîncărcat;
- Număr redus de manuale alternative și calitatea acestora;
- Numărul mare de elevi cu părinții plecați în străinătate.





MINISTERUL EDUCAȚIEI  
ȘI CERCETĂRII AL  
REPUBLICII MOLDOVA



INSTUTUȚIA PUBLICĂ  
COLEGIUL DE ECOLOGIE  
DIN CHIȘINĂU



CATEDRA  
SILVICULTURĂ ȘI  
GRĂDINI PUBLICE

8

## CONCLUZII, PROPUNERI

1. Încadrarea activă a profesorilor în activitățile de participare la seminare metodice, ateliere de lucru, conferințe, consilii metodico - științifice în cadrul colegiului și la nivel național și internațional.
2. Folosirea unei game variate de strategii de predare-învățare-evaluare pentru a răspunde stilurilor de învățare individuale, dezvoltării abilităților și motivării fiecărui elev.
3. Dezvoltarea parteneriatului părinți – profesor – colegiu.
4. Colaborarea cu agenții economici în scopul elaborării și aprobării curriculelor la disciplinele fundamentale și de specialitate la programul de formare profesională 82110 Silvicultură.
5. Colaborarea cu alte colegii și centre de excelență în domeniul instructiv – educativ și schimb de experiență științifico-didactică.
6. Motivarea elevilor spre implicarea în activitățile extracurriculare și extrașcolare.
7. Aplicarea TIC și platformelor educaționale în cadrul procesului de predare – învățare – evaluare la disciplinelor de specialitate în scopul formării competențelor profesionale.
8. Participarea cadrelor didactice în cadrul programelor de perfecționare și formare continuă.
9. **Implicarea în proiecte educaționale.**



Republica Slovaciei  
Colegiul de Ecologie din Chișinău  
Catedra Silvicultură și grădini publice



**Vizita**  
**Ministrei Mediului - Iordanov Iordanca-Rodica**  
**în vizită la I.P. Colegiul de Ecologie din Chișinău**



**Întrevedere cu**  
**reprezentantul Centrului**  
**Tehnologic de Teledetecție**  
**- RESTEC, din Japonia**



**Întrevedere cu**  
**reprezentanții Societății**  
**Forestiere Franceze**





Republica Slovaciei  
Colegiul de Ecologie din Chișinău  
Catedra Silvicultură și grădini publice



**Excelența Sa,  
Ambasadorul Republicii Slovaciei la Chișinău,  
Domnul PAVOL Ivan,  
în vizită la I.P. Colegiul de Ecologie din Chișinău**

Domnul Ambasador, a onorat cu prezența demararea *Decadei Catedrei Silvicultură și grădini publice*, fapt ce a conferit activităților planificate solemnitate, interes la nivel oficial, oportunitatea de colaborare și parteneriat în formarea profesională a elevilor IP Colegiul de Ecologie din Chișinău.



1

# Deschiderea oficială a paginii Catedrei pe site-ul Facebook

## PAGINA DE FACEBOOK AL CATEDREI SILVICULTURĂ

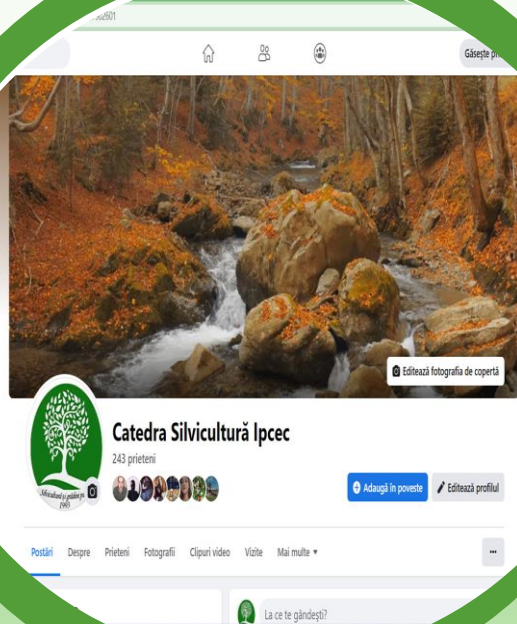

## PLASAREA ANUNȚURILOR



## VIZIBILITATE

Catedra Silvicultură

243 prieteni



2

# Licitație caritabilă „Pădurea – o șansă pentru viitor”

**LOTURILE LICITAȚIEI  
CARITABILE**



**CADRE DIDACTICE  
SENSIBILIZATE**



**ELEVI  
SENSIBILIZAȚI**



3

# Târg de caritate „și Mie Îmi Pasă”

## STANDUL TÂRGULUI



## PLANTE MEDICINALE



## PRODUSE MELIFERE



# 4

## Activitate de ghidare în carieră „Absolventul angajat”

**Pânzaru Mihai,**  
*Inginer silvic - șef, Întreprinderea  
pentru Silvicultură Soroca,  
Absolvent promoția 2001*

**Gheorghiu Gheorghe,**  
*Șef adjunct, Ocolul Silvic Scoreni,  
Întreprinderea Silvică Strășeni,  
Absolvent promoția 2012*

**Spînu Nicolae,**  
*Pădurar, Ocolul Silvic Căinari,  
Întreprinderea Silvică Tighina,  
Absolvent promoția 2019*

**Țărnă Vasile,**  
*Inginer fond forestier, Întreprinderea  
pentru Silvicultură Orhei,  
Absolvent promoția 2022*



4

## Activitate de ghidare în carieră „Absolventul angajat”





5

## „Starturi vesele & bio-chimie – cel mai isteț, iute și ingenios”

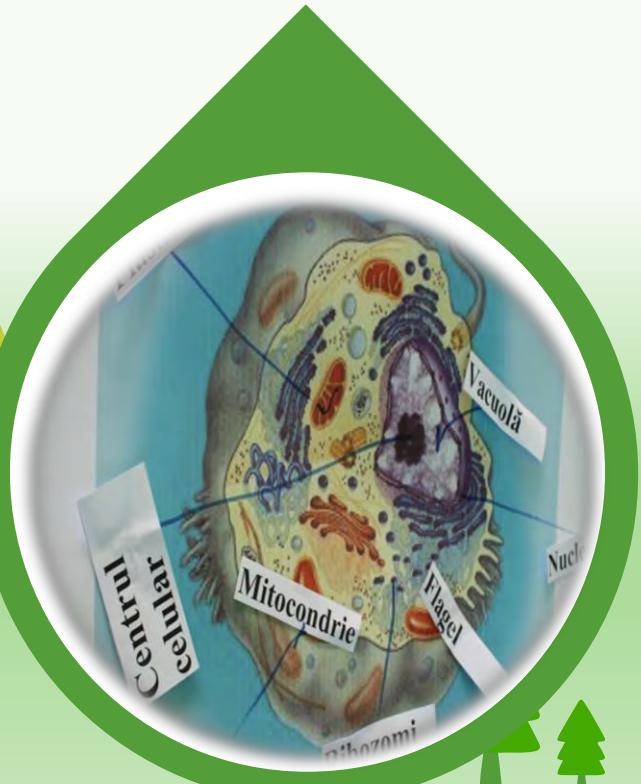

# Conferință silvică interinstituțională „ROLUL PĂDURILOR ÎN ASIGURAREA PRODUCȚIEI ȘI CONSUMULUI DURABIL”

## COLABORAREA



## SUCCESULUI

*IP Gim. Gălășeni,  
s. Gălășeni, r. Rîșcani*

*IP Gim. Vărăncău,  
s. Vărăncău, r. Soroca*

*IP Colegiul de  
Ecologie din Chișinău*

*Centrul de Excelență în  
Medicină și Farmacie  
„Raisa Pacalo”*

*IPLT „I. Creangă”  
Or. Soroca*

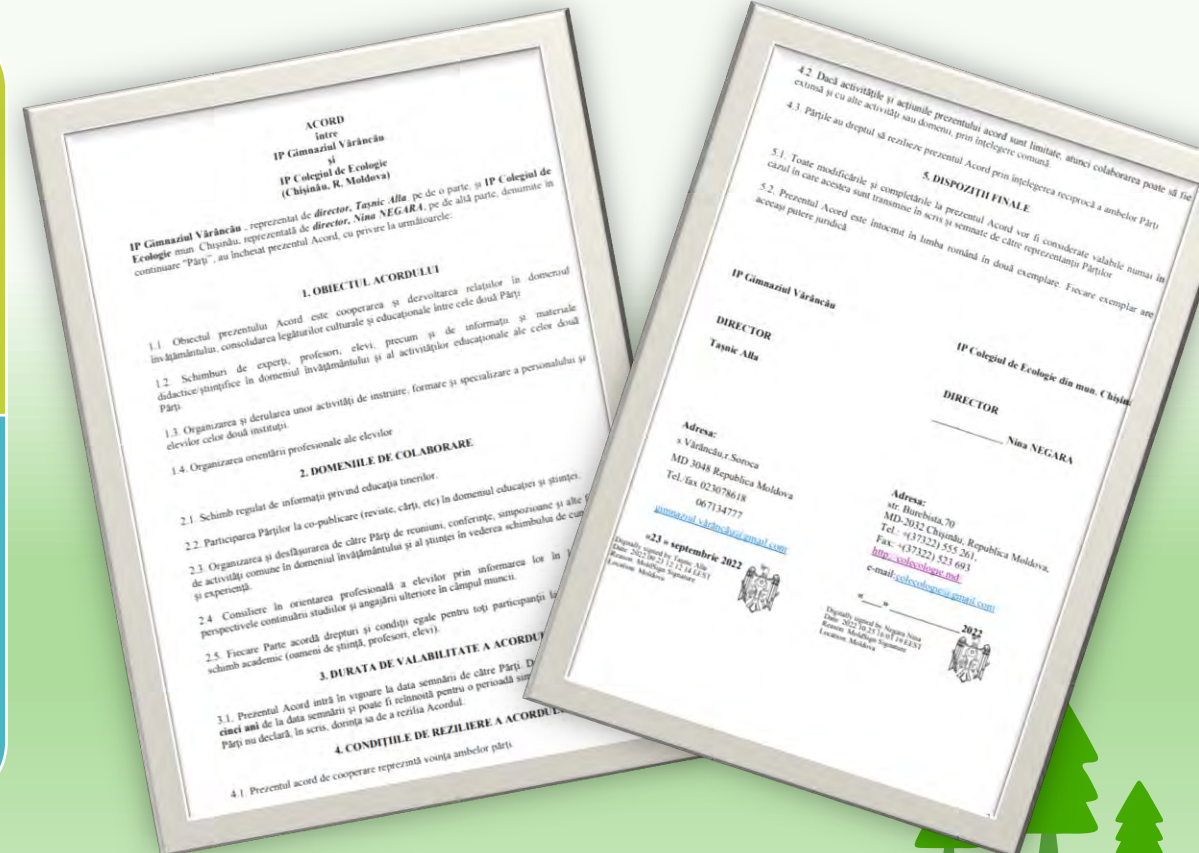

6

# Conferință silvică interinstituțională „ROLUL PĂDURILOR ÎN ASIGURAREA PRODUCȚIEI ȘI CONSUMULUI DURABIL”

Certificarea activității cadrelor didactice și a elevilor implicați



# 7

# Concurs național desen, foto, video „ÎNVAȚĂ SĂ IUBEȘTI PĂDUREA”



## Invitație - Concurs

Colegiul de Ecologie din Chișinău  
Catedra Silvicultură și grădini publice  
vă invită să participați la ediția I-a a  
Concursului național de desen, foto, video

### „ÎNVAȚĂ SĂ IUBEȘTI PĂDUREA”

Arborii și pădurile sănătoase înseamnă oameni sănătoși. Pădurile oferă beneficii pentru toată lumea de pe planetă. De la aer proaspăt, alimente, medicamente până la apă curată și spațiu pentru recreere.

Pentru a participa la concurs vă cerem să desenați, fotografiați sau filmați cel mai apropiat arbore de casa dvs. Poate fi orice copac care simțiți că vă adaugă bunăstarea: poate că dă fructe delicioase, are scoarță sau frunze care pot fi folosite într-un remediu tradițional, poate este un copac în care vă place să vă cațărați sau care pur și simplu vă înveselește cu frunzele sau florile sale colorate.

**TERMENUL LIMITĂ  
PENTRU ÎNSCRIERI  
ESTE 07 OCTOMBRIE 2022**

Înscrierile vor fi jurizate în trei categorii:

- DESEN (Lucrare plastică);
- Fotografie;
- Video.

**PARTICIPANȚI - ELEVI CU  
VÂRSTA ÎNTRE 13-20 ANI**

Pentru a participa la concurs, trebuie doar să urmați acești pași:

1. Faceți un desen, o fotografie sau un video cu cel mai apropiat copac de casa dvs. care vă face să vă simțiți mai bine sau vă sporește bunăstarea.
2. Completați [formularul de înscriere](#) online și spuneți-ne la ce categorie participați și de ce a-ți ales acel arbore.



## Secțiunea DESEN

- 112  
lucrări

## Secțiunea FOTO

- 138  
lucrări

## Secțiunea VIDEO

- 52  
lucrări



7

# Concurs național desen, foto, video „ÎNVAȚĂ SĂ IUBEȘTI PĂDUREA”

## Secțiunea DESEN

### *Locul I*

*Turtă Sebastian,  
LT "George Meniuc",  
Chișinău*



### *Locul II*

*Muraru Patricia,  
LT "George Călinescu",  
Chișinău*



### *Locul III*

*Cuzminschi Erica,  
LT "Ștefan Vodă"*



### *Locul III*

*Făureanu Ion,  
Centrul de Excelență în  
Construcții*



7

# Concurs național desen, foto, video „ÎNVAȚĂ SĂ IUBEȘTI PĂDUREA”

## Secțiunea FOTO

### *Locul I*

*Munteanu Silvia,  
Gimnaziul Horodca*



### *Locul II*

*Vlasă Mădălina,  
Gimnaziul Horodca*



### *Locul III*

*Sotnic Andreea,  
I.P. L.T, Ion Creangă”*



### *Locul III*

*Novac Nica,  
IPLT „Mihai Eminescu”*



7

# Concurs național desen, foto, video „ÎNVAȚĂ SĂ IUBEȘTI PĂDUREA” Secțiunea **VODEO**

## Locul I



*Sterenco Sabrina,  
IP Gimnaziul Rublenița*

## Locul II



*Carmanschi Valeria, IP Gimnaziul Zgurița*



*Vatamanu Valeria, IPLT „Constantin Negruzzi”*



*Bejenari Valeria, IPLT Gordinești*



*Sîncu Vadim, IP Gimnaziul nr.2 Drochia*

## Locul III

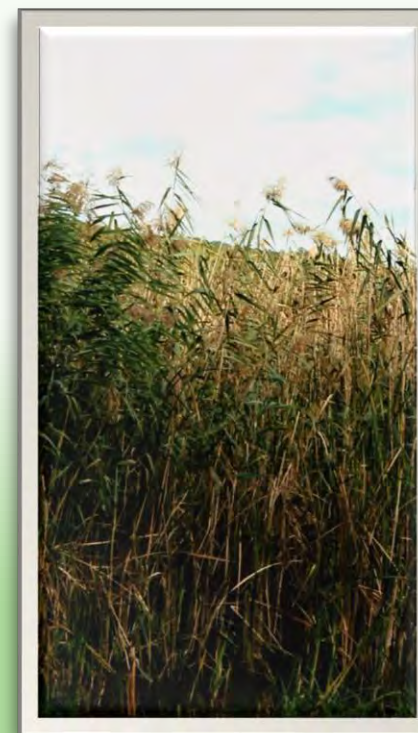

*Luchian Ana Maria,  
IPLT "Onisifor Ghibu" Orhei*

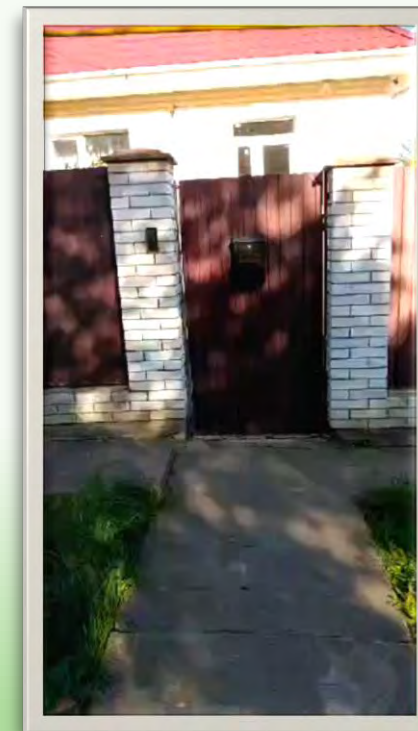

*Feraru Anastasia,  
Gimnaziul Bilicenii Noi*



7

# Concurs național desen, foto, video „ÎNVAȚĂ SĂ IUBEȘTI PĂDUREA”

## Componenta JURIULUI

### **PREȘEDINTE**

*Grati Vladislav, Șef  
Secția Amenajare,  
Institutul de Cercetări  
și Amenajări Silvice*

### **VICE-PREȘEDINTE**

*Beznos Sabina,  
Șef Secție Didactică nr. 3,  
profesoară de chimie,  
grad didactic întâi*

### **MEMBRU**

*Goncearencu Aliona,  
Șef catedra Silvicultură  
și grădini publice, grad  
didactic întâi*

### **MEMBRU**

*Gheorghianu  
Mariana, Șef Secție  
Educație, profesoară  
de biologie și chimie,  
grad didactic întâi*

### **MEMBRU**

*Arsenii Maria,  
Profesoară de biologie  
și chimie, grad  
didactic întâi*





7

# Concurs național desen, foto, video „ÎNVAȚĂ SĂ IUBEȘTI PĂDUREA” DECERNAREA PARTICIPANȚILOR



## INVAȚĂMĂNTUL PROFESIONAL-TEHNIC

### ROLUL DECISIV AL CADREI ÎN VIAȚA ÎNȘTIȚIILOR

Calitatea dincolo de calificare... Rolul decisiv al cadrului în viața instituțiilor... Rolul decisiv al cadrului în viața instituțiilor... Rolul decisiv al cadrului în viața instituțiilor...

### CALEIDOSCOP FOTOGRAFIC AL SPECIALIȘTILOR

### PARTENERIATUL - CHEIA SPRE SUCCES

Parteneriatul este cheia spre succes... Rolul decisiv al cadrului în viața instituțiilor... Rolul decisiv al cadrului în viața instituțiilor...

### FORMAREA PROFESIONALĂ PRIN PRISMA PROIECTORULOR

Formarea profesională prin prisma proiectoarelor... Rolul decisiv al cadrului în viața instituțiilor... Rolul decisiv al cadrului în viața instituțiilor...

### ELEMENT PRIMORDIAL - ACTIVITĂȚILE EXTRACURICULARE

Element primordial - activitățile extracuriculare... Rolul decisiv al cadrului în viața instituțiilor... Rolul decisiv al cadrului în viața instituțiilor...

## Didactica la zi

### Beneficiile implementării Educației Ecologice în practica instituțiilor educaționale

Beneficiile implementării Educației Ecologice în practica instituțiilor educaționale... Rolul decisiv al cadrului în viața instituțiilor... Rolul decisiv al cadrului în viața instituțiilor...

### Sunt spornice imaginativ și entuziasmi

Sunt spornice imaginativ și entuziasmi... Rolul decisiv al cadrului în viața instituțiilor... Rolul decisiv al cadrului în viața instituțiilor...

### Învățarea trece dincolo de sala de clasă

Învățarea trece dincolo de sala de clasă... Rolul decisiv al cadrului în viața instituțiilor... Rolul decisiv al cadrului în viața instituțiilor...

### Sunt îndrăgite de standardele educaționale naționale pentru mai multe materii

Sunt îndrăgite de standardele educaționale naționale pentru mai multe materii... Rolul decisiv al cadrului în viața instituțiilor... Rolul decisiv al cadrului în viața instituțiilor...

### Sunt îmbunătățite abilitățile de gândire critică și creativă

Sunt îmbunătățite abilitățile de gândire critică și creativă... Rolul decisiv al cadrului în viața instituțiilor... Rolul decisiv al cadrului în viața instituțiilor...

### Este încurajat stilul de viață sănătos

Este încurajat stilul de viață sănătos... Rolul decisiv al cadrului în viața instituțiilor... Rolul decisiv al cadrului în viața instituțiilor...

### Sunt consolidate comunitățile

Sunt consolidate comunitățile... Rolul decisiv al cadrului în viața instituțiilor... Rolul decisiv al cadrului în viața instituțiilor...

### Beneficiile implementării Educației Ecologice în practica instituțiilor educaționale

Beneficiile implementării Educației Ecologice în practica instituțiilor educaționale... Rolul decisiv al cadrului în viața instituțiilor... Rolul decisiv al cadrului în viața instituțiilor...

## Opinii și reflecții

### Aspecte ale ecologizării învățământului profesional tehnic

Aspecte ale ecologizării învățământului profesional tehnic... Rolul decisiv al cadrului în viața instituțiilor... Rolul decisiv al cadrului în viața instituțiilor...

### Ecologizarea procesului de învățare

Ecologizarea procesului de învățare... Rolul decisiv al cadrului în viața instituțiilor... Rolul decisiv al cadrului în viața instituțiilor...

### Ecologizarea atitudinii și comportamentului

Ecologizarea atitudinii și comportamentului... Rolul decisiv al cadrului în viața instituțiilor... Rolul decisiv al cadrului în viața instituțiilor...

### Beneficiile în mod egal

Beneficiile în mod egal... Rolul decisiv al cadrului în viața instituțiilor... Rolul decisiv al cadrului în viața instituțiilor...

### Sfârșitul omărcăii naționale, adevăr sau propagandă?

Sfârșitul omărcăii naționale, adevăr sau propagandă?... Rolul decisiv al cadrului în viața instituțiilor... Rolul decisiv al cadrului în viața instituțiilor...

### Cădere liberă

Cădere liberă... Rolul decisiv al cadrului în viața instituțiilor... Rolul decisiv al cadrului în viața instituțiilor...

### Concluzie

Concluzie... Rolul decisiv al cadrului în viața instituțiilor... Rolul decisiv al cadrului în viața instituțiilor...





# PROIECTE IMPLEMENTATE



*US Forest Service*  
*(Serviciul Forestier al Statelor Unite)*

*„Protejarea ariilor naturale  
valoroase din Moldova ”*

Perioada de implementare – 2021-2022



# PROIECTE IMPLEMENTATE



EMBASSY

OF THE SLOVAK REPUBLIC  
IN CHISINAU

Educarea Eco Forestieră



**Creșterea Sustenabilității  
Serviciilor Forestiere**



# PROIECTE IMPLEMENTATE

Liceul Economic „A.I.Cuza” Piatra Neamț  
Județul Neamț, România  
Str. Alexandru Lăpușanu nr. 16  
Nr. 6.144 din 17.10.2022

Colegiul de Ecologie, Chișinău  
Republica Moldova  
str. Burebista 70  
Nr. 135 din 10.10.2022

**PROTOCOL DE COLABORARE – ȘCOALĂ PARTENERĂ  
ÎN PROIECTUL EDUCAȚIONAL INTERNAȚIONAL TRANSDISCIPLINAR**

Încheiat între următoarele școli: **LICEUL ECONOMIC „ALEXANDRU IOAN CUZA” PIATRA NEAMȚ, JUD. NEAMȚ, ROMANIA** reprezentat de director prof. DOINA-GEORGETA GHEORGHIU și director alj. prof. dr. LIVIOARA-MAGDALENA TODIREȘI, coordonator de proiect prof. RODICA BOACĂ și **COLEGIUL DE ECOLOGIE, CHIȘINĂU, REPUBLICA MOLDOVA** reprezentat de director NEGARA NINA și coordonator proiect prof. SABINA BEZNOȘ.

\*Tematica proiectului : „Călătorii cu gust”  
\*Participanți: elevi din clasele IX-XII  
\*Durata proiectului: octombrie 2022 - mai 2023

**OBLIGAȚIILE PARTENERILOR:**

- să facă cunoscut părinților și elevilor implicați în proiect scopul acestui parteneriat;
- să asigure condiții optime de realizare a activităților incluse în calendar;
- să mențină o bună legătură cu coordonatorul proiectului din școala parteneră, inițiativă a proiectului;
- să promoveze o imagine pozitivă a proiectului în care sunt implicați;
- să diseminare informații despre proiect și despre rezultatele aplicării lui;
- să facă cunoscut proiectul prin diferite mijloace de mediatizare.

**CONFIRMAREA ÎNCHIEIERII PROTOCOLULUI:**

Director, prof. Doina-Georgeta Gheorghiu  
Coordonator, prof. Livioara-Magdalena Todireși  
Coordonator, prof. Rodica Boacă

Director, Negara Nina  
Coordonator, prof. Sabina Beznoș

PROTOCOL DE COLABORARE  
LICEUL ”A.I. CUZA”, PIATRA  
NEAMȚ, ROMÂNIA



”CĂLĂTORII  
CU...  
GUST”

Colegiul Tehnic Forestier  
Piatra Neamț, România  
str. Ștefan cel Mare 67  
Nr. 3222 din 19.10.2022

Colegiul de Ecologie, Chișinău  
Republica Moldova  
str. Burebista 70  
Nr. 139 din 10.10.2022

**PROTOCOL DE COLABORARE – ȘCOALĂ PARTENERĂ  
ÎN PROIECTUL EDUCAȚIONAL INTERNAȚIONAL TRANSDISCIPLINAR**

Încheiat între următoarele școli: **COLEGIUL TEHNIC FORESTIER, PIATRA NEAMȚ, ROMÂNIA** reprezentat de director prof. CHELE ION și coordonatori de proiect: prof. BUSTRIȚIANU IOANA, MÎNDRICEL ANA ADINA LUIZA și școala: **COLEGIUL DE ECOLOGIE, CHIȘINĂU, REPUBLICA MOLDOVA** reprezentată de director NEGARA NINA și coordonator proiect prof. SABINA BEZNOȘ.

\*Tematica proiectului : „Călătorii cu gust”  
\*Participanți: elevi din clasele IX-XII  
\*Durata proiectului: octombrie 2022 - mai 2023

**OBLIGAȚIILE PARTENERILOR:**

- să facă cunoscut părinților și elevilor implicați în proiect scopul acestui parteneriat;
- să asigure condiții optime de realizare a activităților incluse în calendar;
- să mențină o bună legătură cu coordonatorul proiectului din școala parteneră, inițiativă a proiectului;
- să promoveze o imagine pozitivă a proiectului în care sunt implicați;
- să diseminare informații despre proiect și despre rezultatele aplicării lui;
- să facă cunoscut proiectul prin diferite mijloace de mediatizare.

**CONFIRMAREA ÎNCHIEIERII PROTOCOLULUI:**

Director, prof. Chelie Ion  
Coordonator, prof. Iana Bistrițianu  
Coordonator, prof. Ana Adina Luiza Mîndricel

Director, Negara Nina  
Coordonator, prof. Sabina Beznoș

PROTOCOL DE COLABORARE  
COLEGIUL TEHNIC  
FORESTIER, PIATRA NEAMȚ,  
ROMÂNIA



# PROIECTE IMPLEMENTATE



*US Forest Service*  
*(Serviciul Forestier al Statelor Unite)*

***„Protejarea ariilor patrimoniului  
natural al Moldovei”***

Perioada de implementare – 2022-2023



# PARTICIPAREA CADRELOR DIDACTICE LA SEMINARE, ATELIERE, CONFERINȚE INTERNAȚIONALE, NAȚIONALE

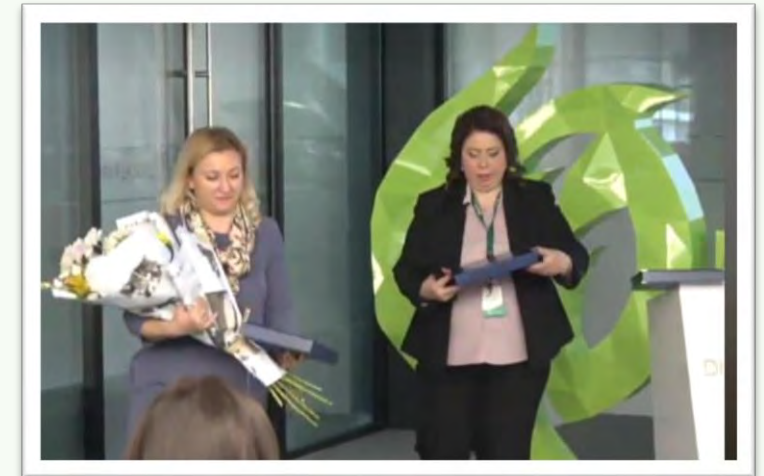



# ACTIVITĂȚI DE PARTENERIAT ȘI PROMOVAREA IMAGINII INSTITUȚIEI



# PARTICIPĂRI CU ELEVII LA ACTIVITĂȚI EXTRACURRICULARE:

*concursuri școlare, master-class, activități cultural-artistice, concursuri sportive*



